



UNIONE della
ROMAGNA
FAENTINA



Comune di
FAENZA



Finanziato
dall'Unione europea
NextGenerationEU

Rigenerazione e ampliamento impianto sportivo e campo cross Monte Coralli
CUP J28E22000040006

Progetto di variante
all'Autorizzazione Paesaggistica n.301 del 01/09/2022 e n.375 del 14/10/2022

Proprietà/Committente: COMUNE DI FAENZA
DICEMBRE 2023

EDIFICIO BIGLIETTERIA

progetto di variante: piante, prospetti e viste tridimensionali

E_01v

scala 1:100. 1:50

Responsabile del Procedimento:
D.ssa Benedetta Diamanti - Dirigente settore Cultura, Turismo e Promozione Economica Comune di Faenza

Progettazione architettonica e paesaggistica:

PAISA'

LANDSCAPE

PAISA'

Architettura del Paesaggio - Stignani Associati S.R.L.

Via Alberoni, 4 - 48121 Ravenna (RA)

tel. 0544-217311

info@paisa.eu - www.paisa.eu

dott. Antonio Stignani

arch. Enrico Turini

Redazione grafica

arch. Michele Casamenti

arch. Enrico Bertozzi

Firma dei tecnici ognuno per le proprie competenze

Rev. n.	data

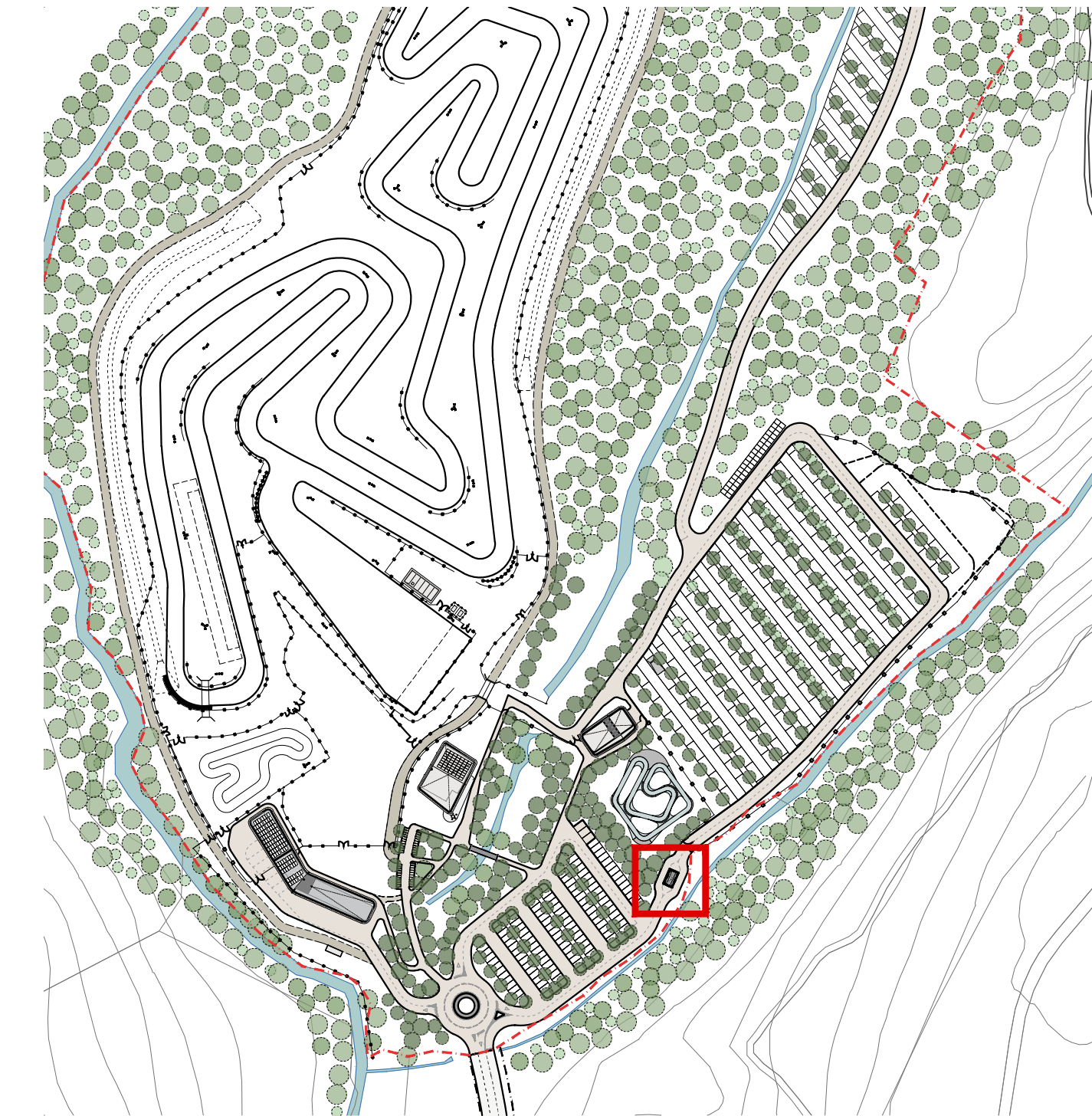

 Navigatore_individuazione posizione fabbricato 1:2500

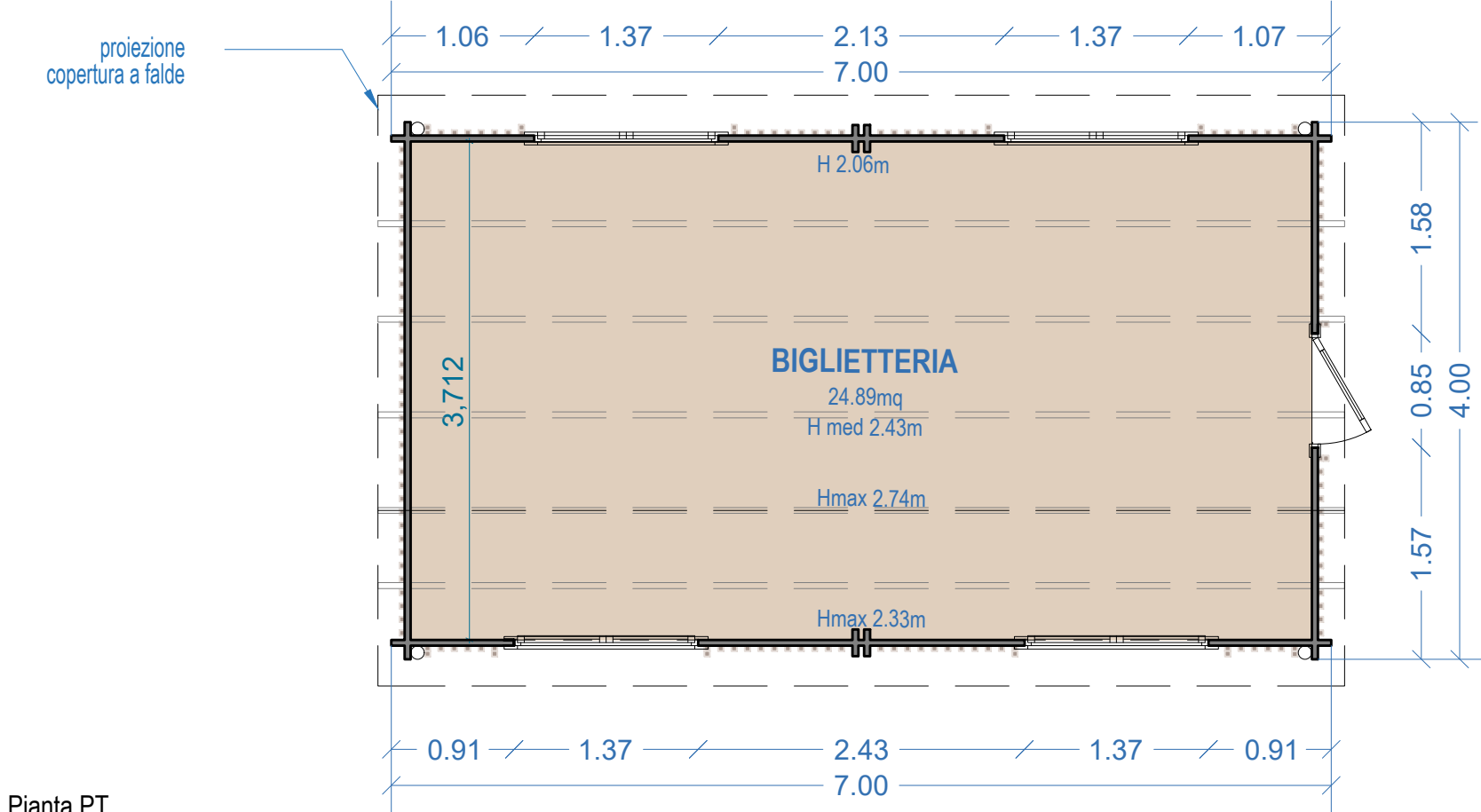

Pianta PT

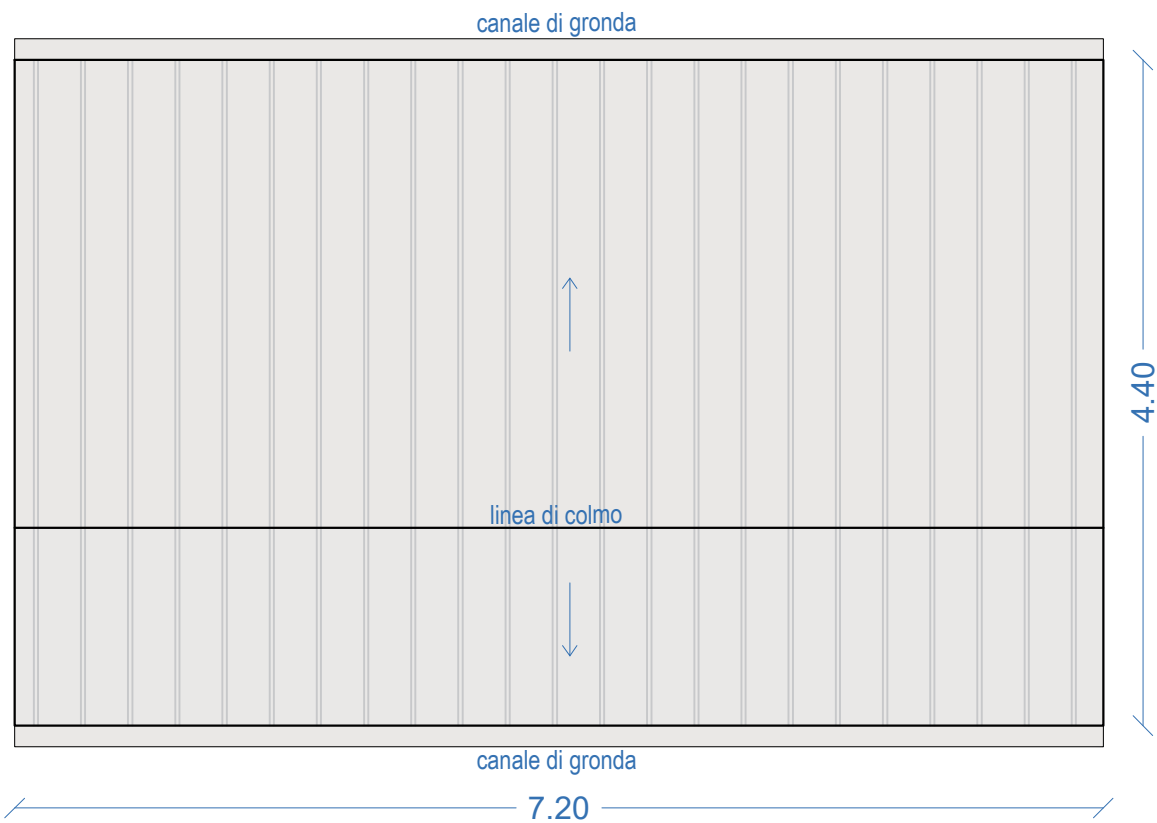

Pianta Copertura



LEGENDA
Foto del modulo prefabbricato e vista fotorealistica del nuovo rivestimento

- 01 - Modulo prefabbricato con struttura portante perimetrale in legno e colorazione di fondo scura, anche su infissi
- 02 - Elementi decorativi a listelli in legno chiaro fissati alle pareti perimetrali, opportunamente trattati
- 03 - Copertura in lamiera grecata colore a scelta della DL al fine di integrare il più possibile i fabbricati con il contesto paesaggistico, come da prescrizione relativa al parere della Sovrintendenza. Le lattonerie perimetrali saranno in lamiera preverniciata color a scelta della DL.
- 04 - Box in lamiera con grigliato/lamiera stirata per schermatura vano impianti

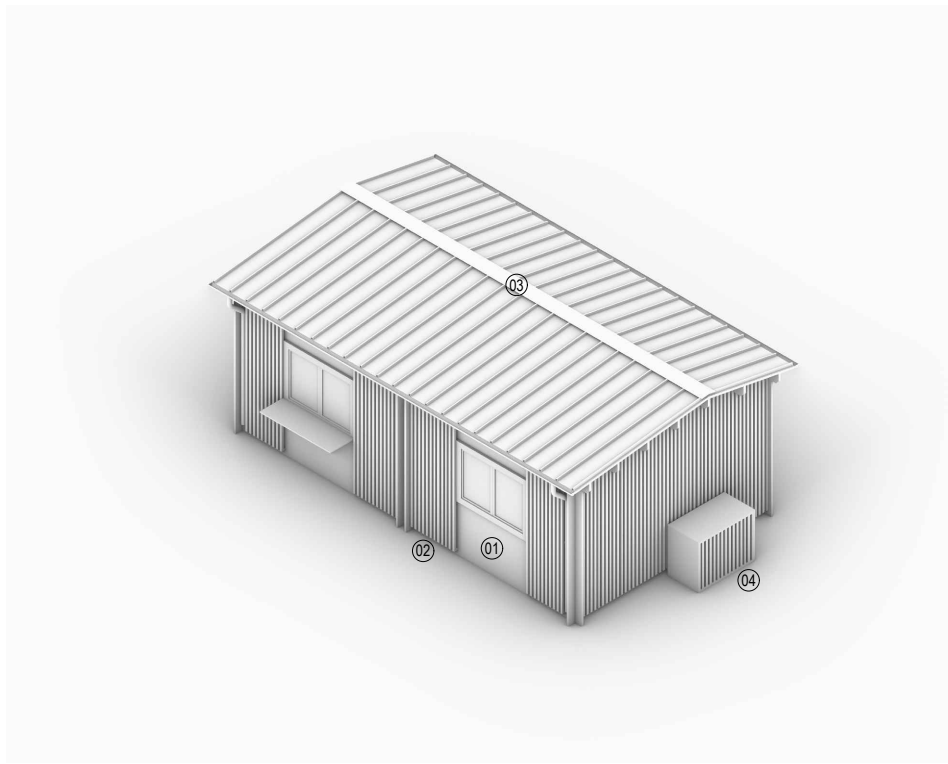

Vista assonometrica da Sud

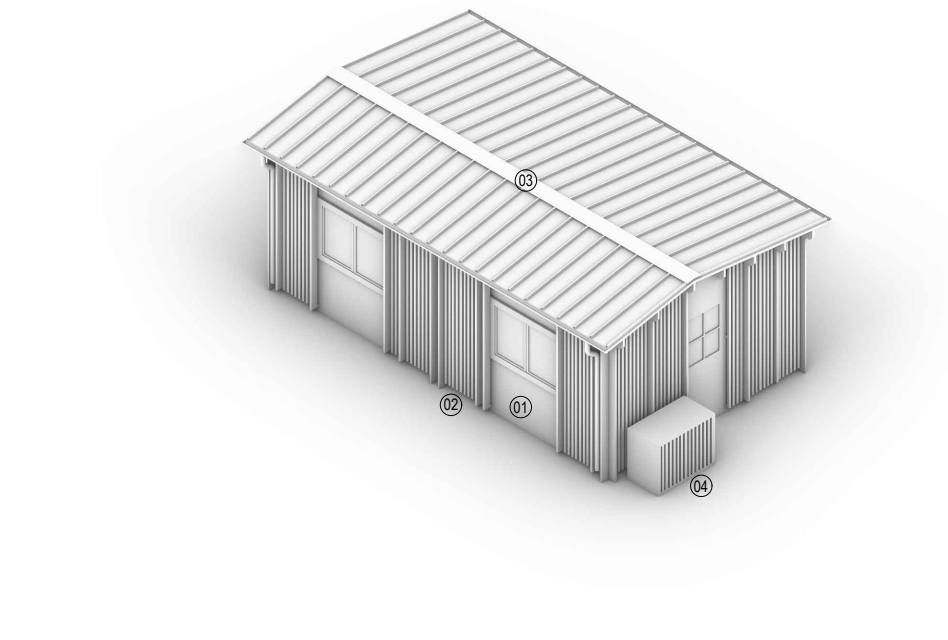

Vista assonometrica da Nord

Copertura in lamiera grecata colore a scelta della DL al fine di integrare il più possibile i fabbricati con il contesto paesaggistico, come da prescrizione relativa al parere della Sovrintendenza. Le lattonerie perimetrali saranno in lamiera preverniciata color a scelta della DL.

Modulo prefabbricato con struttura portante perimetrale in abete e colorazione di fondo scura, anche su infissi

Elementi decorativi a listelli in legno chiaro fissati alle pareti perimetrali, opportunamente trattati

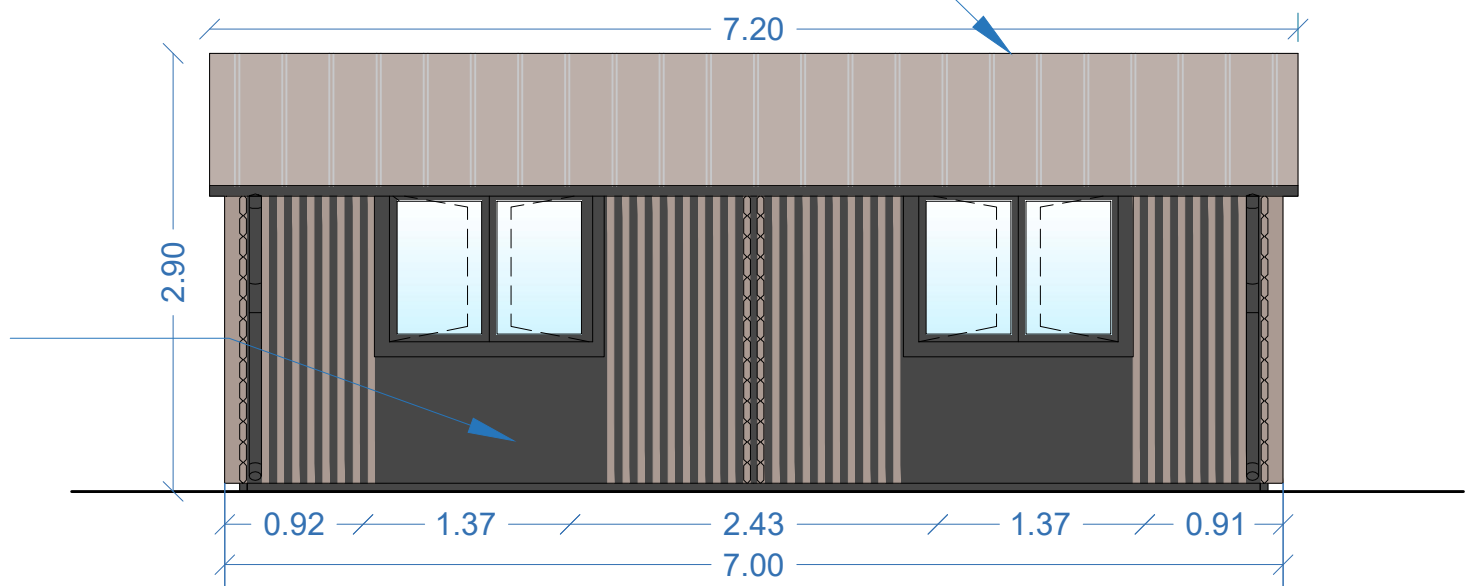

Prospetto Est

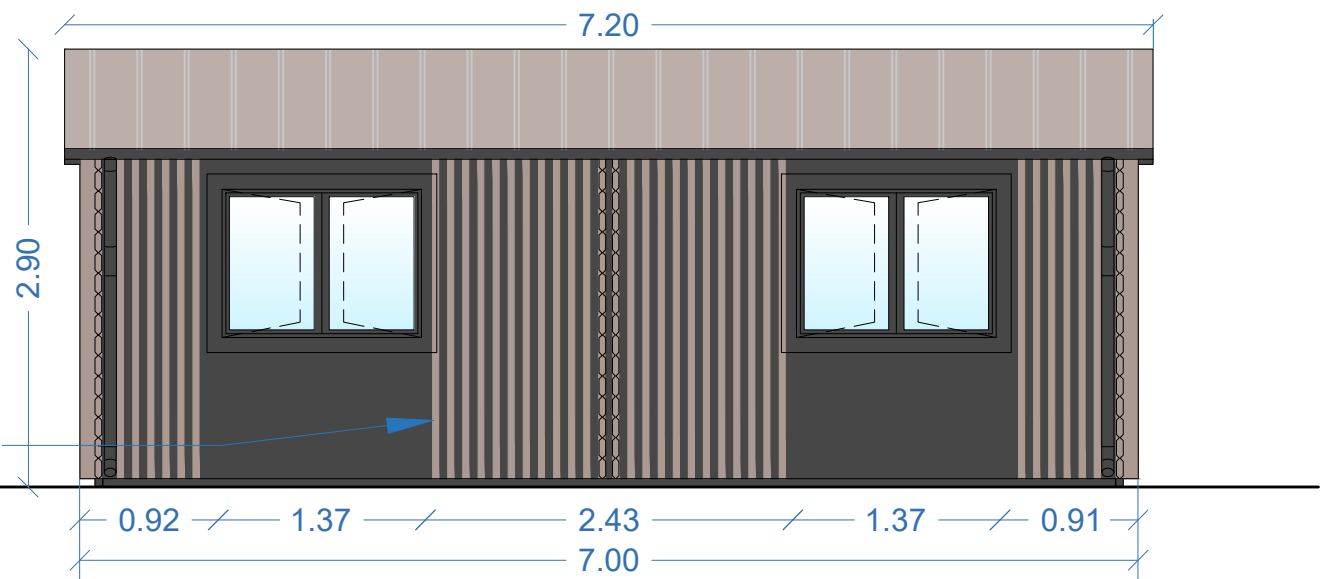

Prospetto Ovest

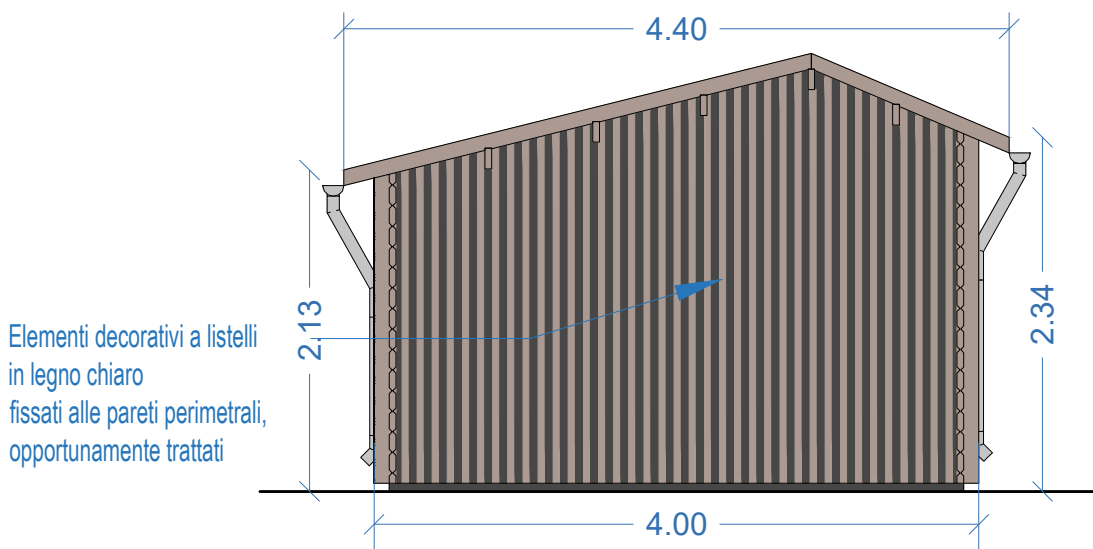

Prospetto Sud

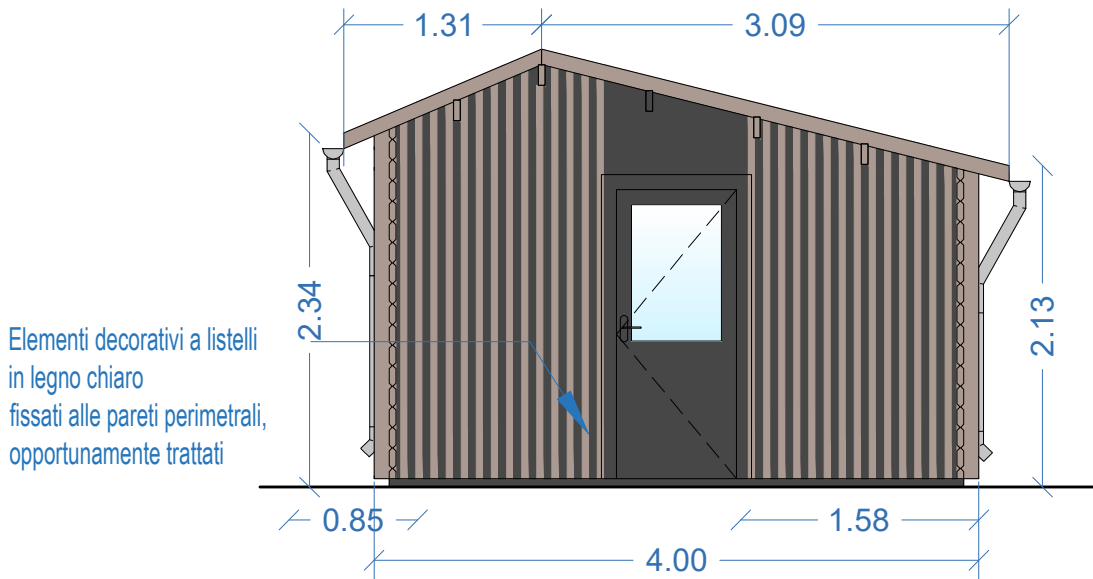

Prospetto Nord